

Region Thun - InnertPort (TIP)

Kanton Bern

# Regionaler Teilrichtplan Beschneigung

Genehmigungs-Fassung - Oktober 2005

1:10' 000

Gemeinde: **Aeschi + Krattigen**

Skigebiet: **Aeschiallmend**



Bearbeitung:

Planergemeinschaft

erich KOHLI consulting

Dr. Roland Luder

"Ergänzung Regionaler Beschneigungsrichtplan"

dipl.Arch.HTL / Raumplaner BSP,  
Tel: 033 356 03 30 Fax: 033 356 03 31

3638 Blumenstein  
e-mail: erichkohli@bluewin.ch

dipl. Biologe / Landschaftsplaner, Panorama 5,  
Tel: 033 733 32 35 Fax: 031 311 67 60

3601 Thun  
e-mail: roland.luder@bluewin.ch

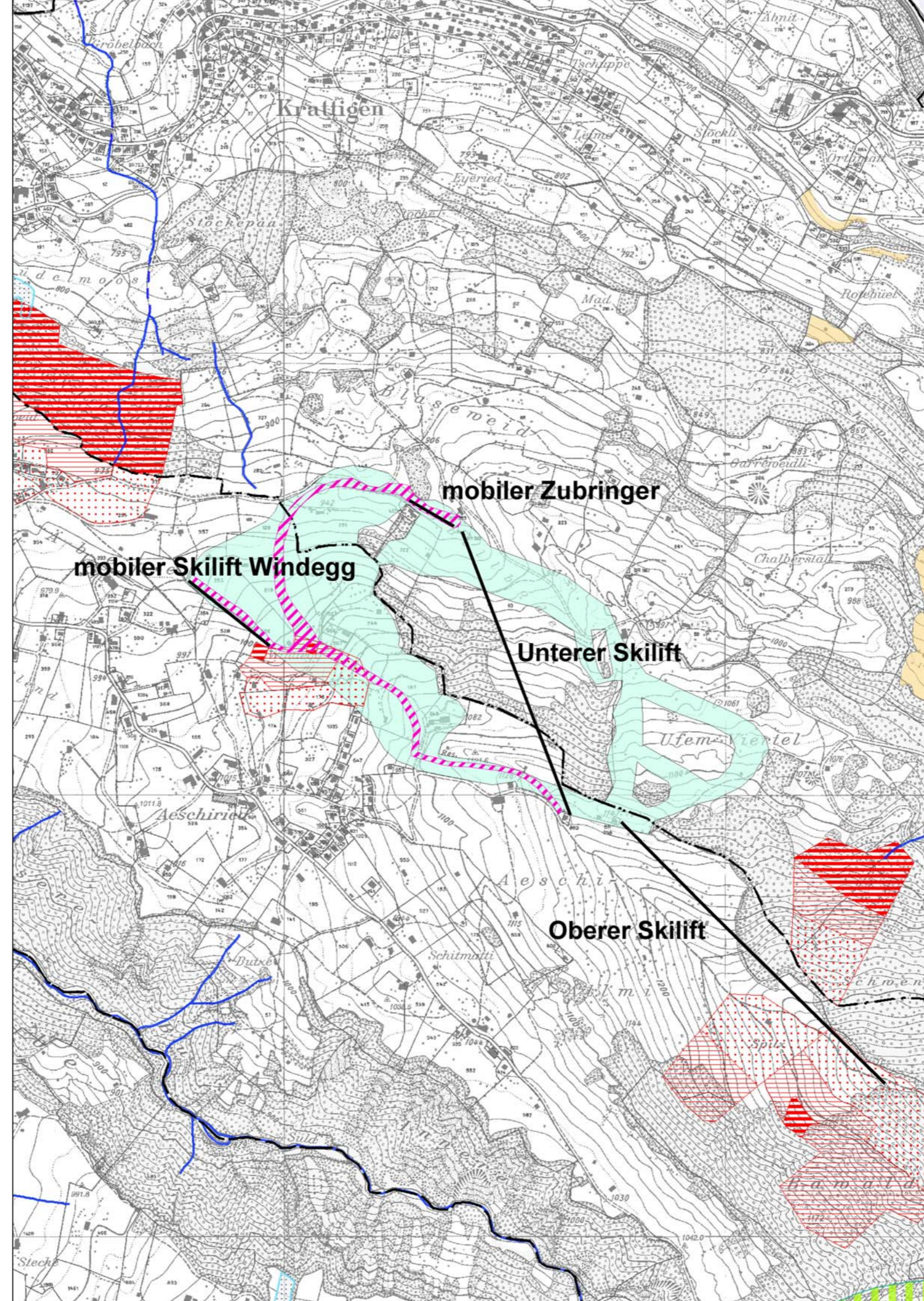

## Legende

### Richtplaninhalte

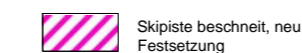

Skipiste beschneit, neu  
Festsetzung

### Hinweise (gemäss verfügbaren Inventaren)

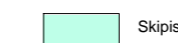

Skipiste



Trockenstandort von regionaler Bedeutung



Gewässerschutzzone S1 / S2 / S3



Fliessgewässer



Wald



Gemeindegrenze

## Genehmigungsvermerke

Mitwirkung

16. September 2004 bis 15. Oktober 2004

Vorprüfung

07. Juni 2005

Beschlossen durch die Region TIP

29. November 2005

Namens der Region Thun- InnertPort

Der Präsident

Der Sekretär

(Jürg Iseli)

(Melchior Buchs)

Die Richtigkeit dieser Angaben bescheinigt:

Der Geschäftsführer

Thun, den

(Melchior Buchs)

Genehmigung durch das Amt für Gemeinden und Raumordnung