

Region Thun - InnertPort (TIP)

Kanton Bern

Regionaler Teilrichtplan Beschneigung

Genehmigungs-Fassung - Oktober 2005

1:10' 000

Gemeinde: Diemtigen

Skigebiet: Springebode



Bearbeitung:

Planergemeinschaft

erich K O H L I consulting

Dr. Roland Luder

"Ergänzung Regionaler Beschneigungsrichtplan"

dipl.Arch.HTL / Raumplaner BSP,
Tel: 033 356 03 30 Fax: 033 356 03 31

3638 Blumenstein
e-mail: erichkohli@bluewin.ch

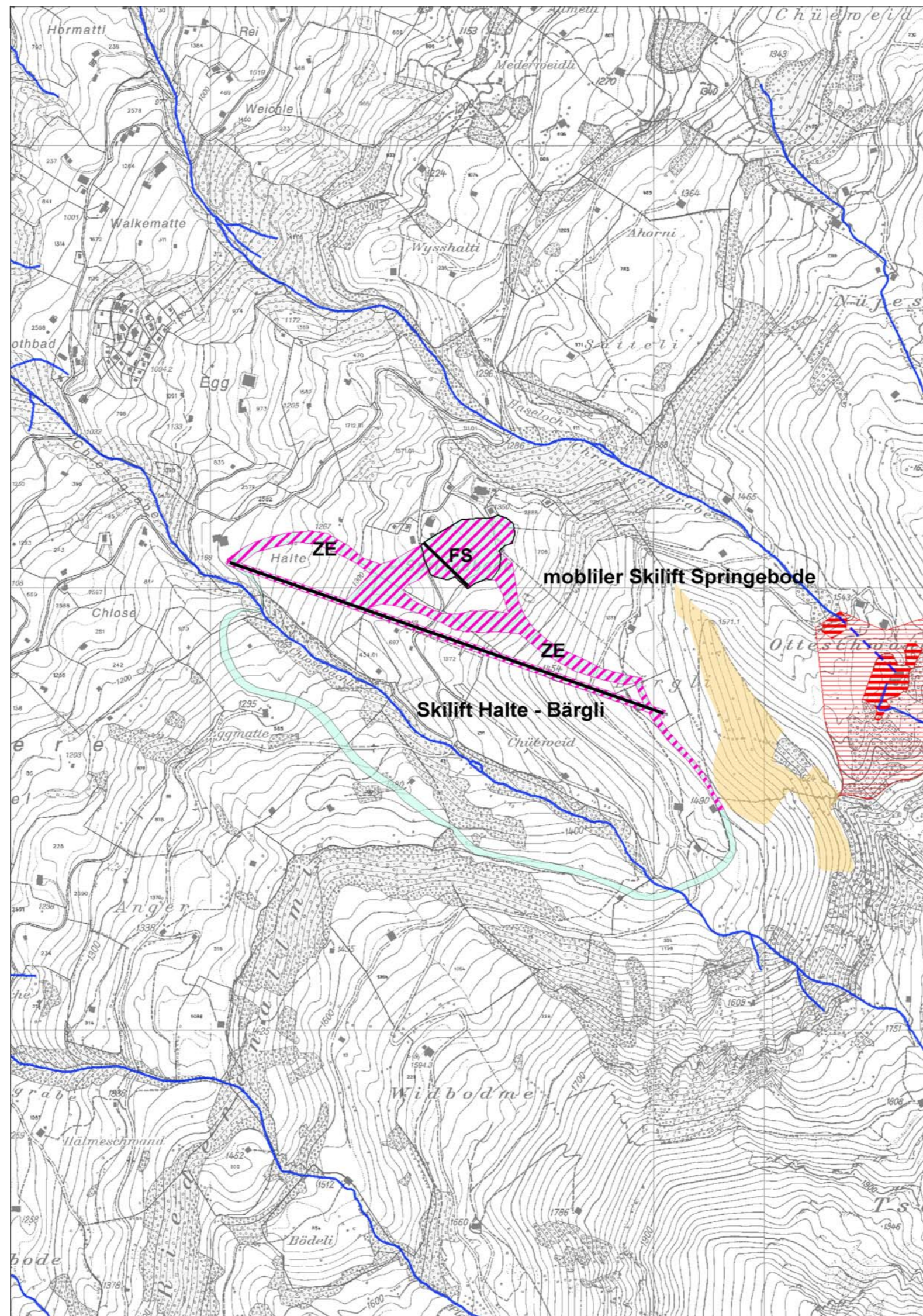

dipl. Biologe / Landschaftsplaner, Panorama 5,
Tel: 033 733 32 35 Fax: 031 311 67 60

3601 Thun
e-mail: roland.luder@bluewin.ch



Legende

Richtplaninhalte

 Skipiste beschnitten, neu
 FS = Festsetzung
 ZE = Zwischenergebnis

Hinweise (gemäss verfügbaren Inventaren)

 Skipiste
 Trockenstandort von regionaler Bedeutung
 Gewässerschutzzone S1 / S2 / S3
 Fließgewässer
 Wald

Genehmigungsvermerke

Mitwirkung

16. September 2004 bis 15. Oktober 2004

Vorprüfung

07. Juni 2005

Beschlossen durch die Region TIP

29. November 2005

Namens der Region Thun- InnertPort

Der Präsident

Der Sekretär

(Jürg Iseli)

(Melchior Buchs)

Die Richtigkeit dieser Angaben bescheinigt:

Der Geschäftsführer

Thun, den

(Melchior Buchs)

Genehmigung durch das Amt für Gemeinden und Raumordnung