

Region Thun - InnertPort (TIP)

Kanton Bern

Regionaler Teilrichtplan Beschneigung

Genehmigungs-Fassung - Oktober 2005

1:10' 000

Gemeinde: Diemtigen

Skigebiet: Wiriehorn



Bearbeitung:

Planergemeinschaft

erich KOHLI consulting

Dr. Roland Luder

"Ergänzung Regionaler Beschneigungsrichtplan"

dipl.Arch.HTL / Raumplaner BSP, 3638 Blumenstein
Tel: 033 356 03 30 Fax: 033 356 03 31
e-mail: erichkohli@bluewin.ch

dipl. Biologe / Landschaftsplaner, Panorama 5, 3601 Thun
Tel: 033 733 32 35 Fax: 031 311 67 60
e-mail: roland.luder@bluewin.ch

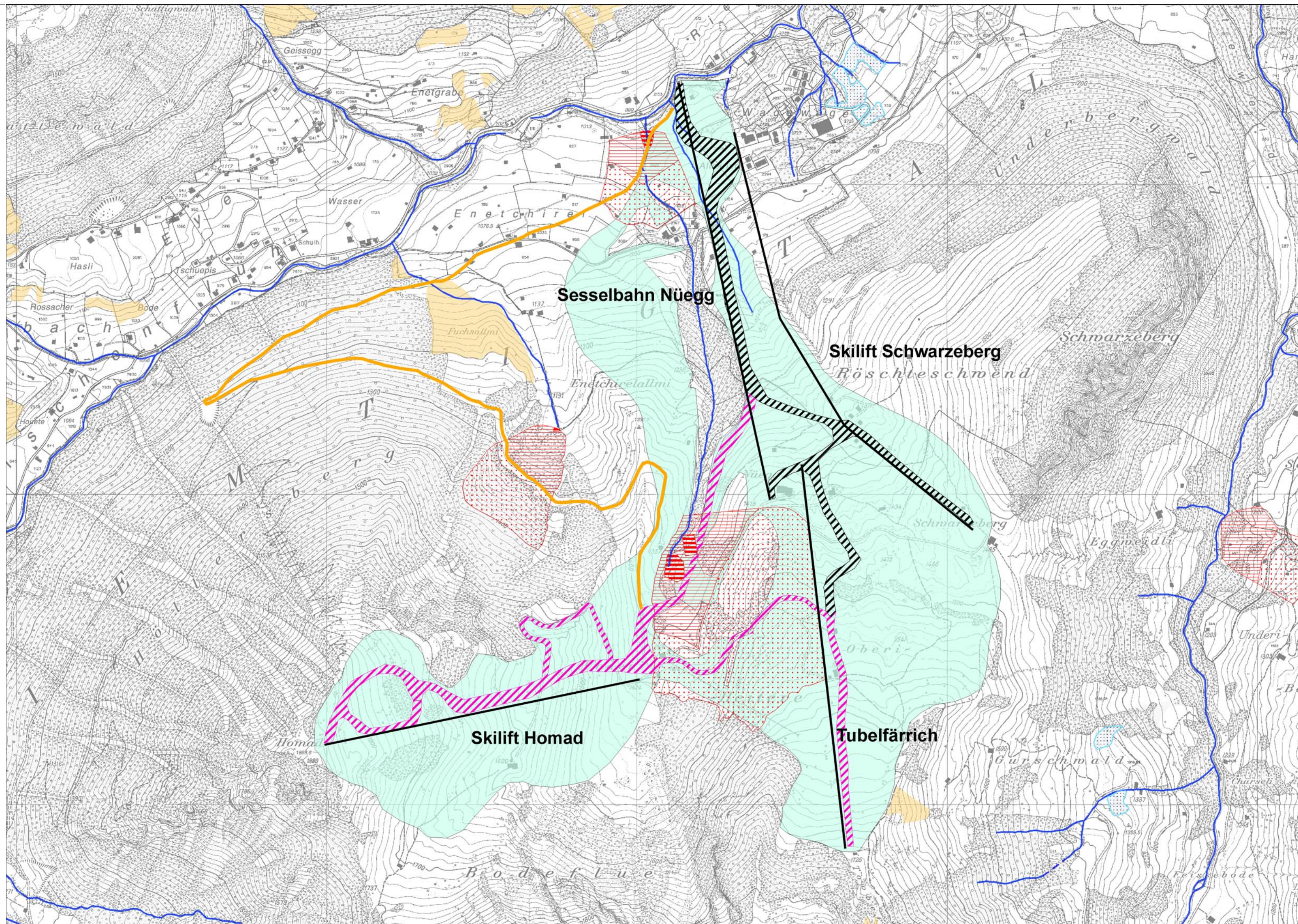

Legende

Richtplaninhalte

- Skipiste beschneit, neu Festsetzung
- Schittelweg beschneit, neu Festsetzung

Hinweise (gemäss verfügbaren Inventaren)

- Beschneigung (bereits festgesetzt)
- Skipiste
- Flachmoor von regionaler Bedeutung, Feuchtgebiet
- Trockenstandort von regionaler Bedeutung
- Gewässerschutzzone S1 / S2 / S3
- Fließgewässer
- Wald

Genehmigungsvermerke

Mitwirkung	16. September 2004 bis 15. Oktober 2004
Vorprüfung	07. Juni 2005
Beschlissen durch die Region TIP	
	29. November 2005
Namens der Region Thun- InnertPort	
Der Präsident	Der Sekretär
(Jürg Iseli)	(Melchior Buchs)
Die Richtigkeit dieser Angaben bescheinigt:	
Thun, den	Der Geschäftsführer
	(Melchior Buchs)

Genehmigung durch das Amt für Gemeinden und Raumordnung