

Region Thun - InnertPort (TIP)

Kanton Bern

## Regionaler Teilrichtplan Beschneigung

Genehmigungs-Fassung - Oktober 2005

1:10' 000

Gemeinde: **Horrenbach-Buchen**

Skigebiet: **Innerereriz**



Bearbeitung:

Planergemeinschaft

erich K O H L I consulting

Dr. Roland Luder

"Ergänzung Regionaler Beschneigungsrichtplan"

dipl.Arch.HTL / Raumplaner BSP,  
Tel: 033 356 03 30 Fax: 033 356 03 31

3638 Blumenstein  
e-mail: erichkohli@bluewin.ch

dipl. Biologe / Landschaftsplaner, Panorama 5,  
Tel: 033 733 32 35 Fax: 031 311 67 60

3601 Thun  
e-mail: roland.luder@bluewin.ch

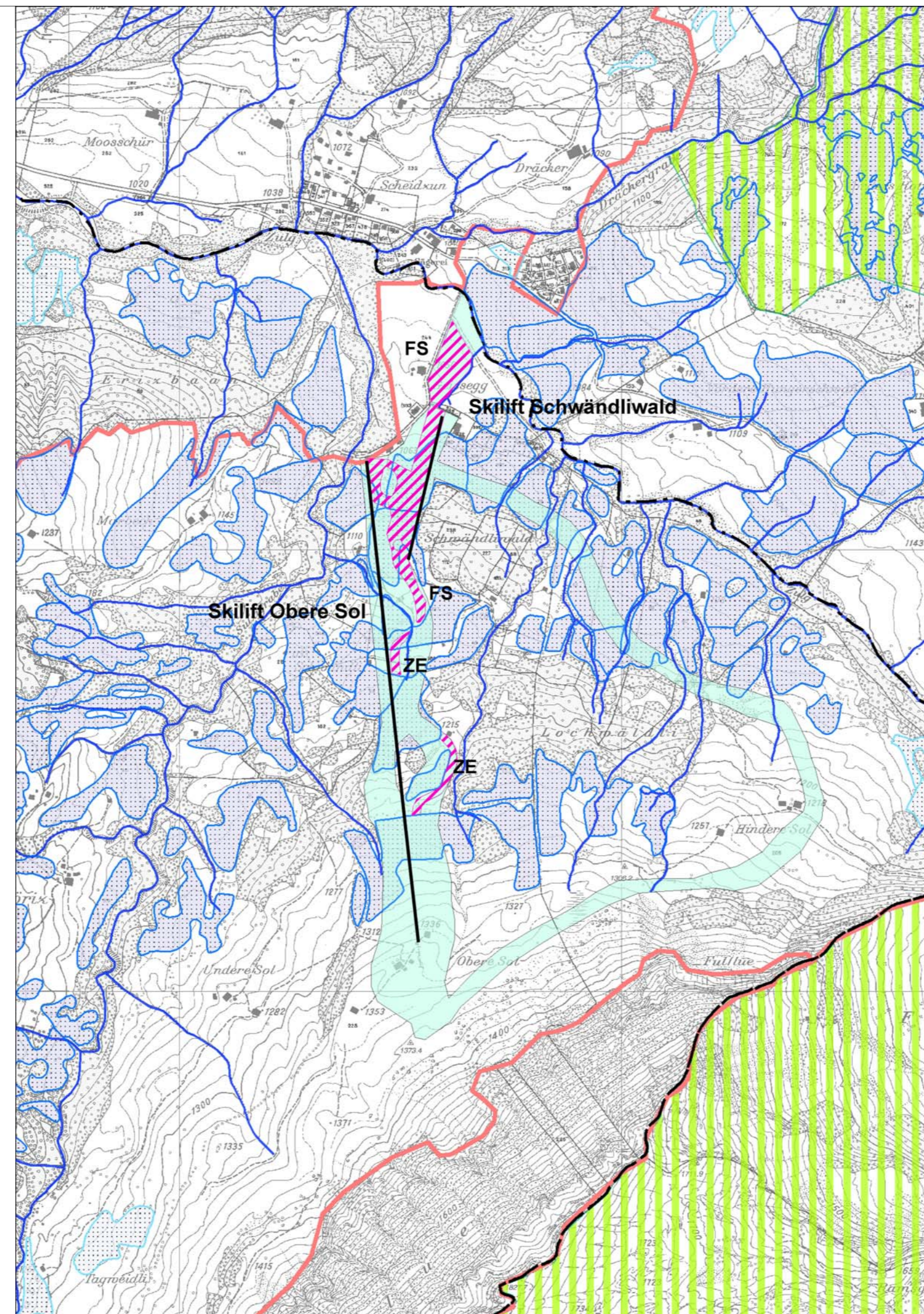





## Legende

### Richtplaninhalte

 Skipiste beschnitten, neu  
 FS = Festsetzung  
 ZE = Zwischenergebnis

### Hinweise (gemäss verfügbaren Inventaren)

-  Skipiste
-  Moorlandschaft
-  Flachmoor von nationaler Bedeutung
-  Flachmoor von regionaler Bedeutung, Feuchtgebiet
-  Kantonales Naturschutzgebiet
-  Fließgewässer
-  Wald
-  Gemeindegrenze

## Genehmigungsvermerke

Mitwirkung 16. September 2004 bis 15. Oktober 2004

Vorprüfung 07. Juni 2005

Beschlossen durch die Region TIP 29. November 2005

Namens der Region Thun- InnertPort  
Der Präsident

(Jürg Iseli)

Die Richtigkeit dieser Angaben bescheinigt:

Thun, den \_\_\_\_\_

Der Sekretär

(Melchior Buchs)

Der Geschäftsführer

(Melchior Buchs)

Genehmigung durch das Amt für Gemeinden und Raumordnung