

Region Thun - InnertPort (TIP)

Kanton Bern

Regionaler Teilrichtplan Beschneigung

Genehmigungs-Fassung - Oktober 2005

1:10' 000

Gemeinde: **Sigriswil**

Skigebiet: **Wilerallmi**



Bearbeitung:

Planergemeinschaft

erich K O H L I consulting

Dr. Roland Luder

"Ergänzung Regionaler Beschneigungsrichtplan"

dipl.Arch.HTL / Raumplaner BSP,
Tel: 033 356 03 30 Fax: 033 356 03 31

3638 Blumenstein
e-mail: erichkohli@bluewin.ch

dipl. Biologe / Landschaftsplaner, Panorama 5,
Tel: 033 733 32 35 Fax: 031 311 67 60

3601 Thun
e-mail: roland.luder@bluewin.ch

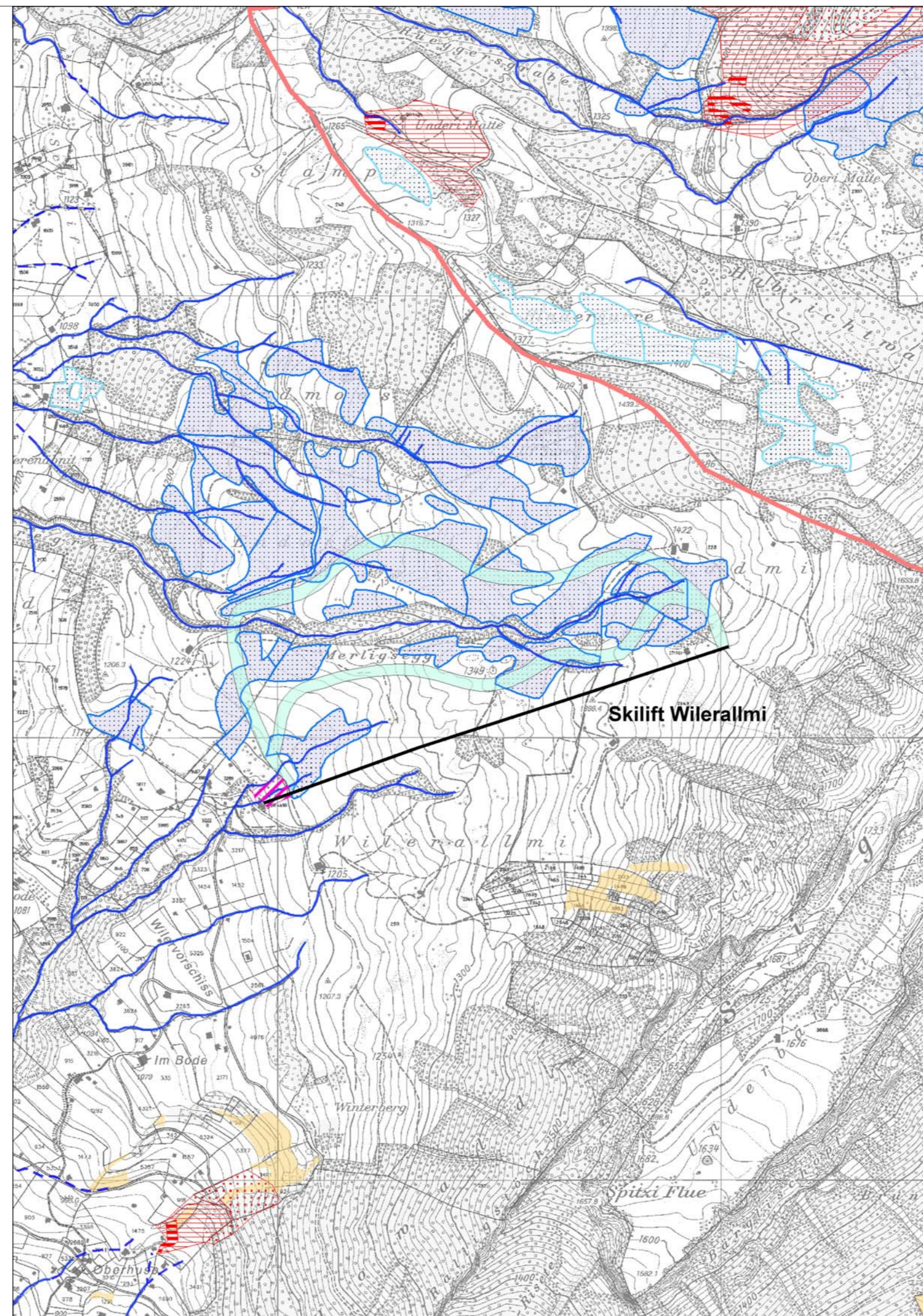

Legende

Richtplaninhalte



Hinweise (gemäss verfügbaren Inventaren)

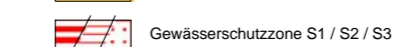
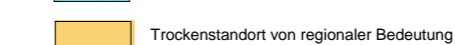
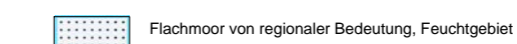
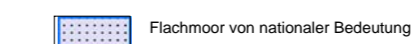

Genehmigungsvermerke

Mitwirkung

16. September 2004 bis 15. Oktober 2004

Vorprüfung

07. Juni 2005

Beschlossen durch die Region TIP

29. November 2005

Namens der Region Thun- InnertPort

Der Präsident

Der Sekretär

(Jürg Iseli)

(Melchior Buchs)

Die Richtigkeit dieser Angaben bescheinigt:

Der Geschäftsführer

Thun, den

(Melchior Buchs)

Genehmigung durch das Amt für Gemeinden und Raumordnung